



"ADEGUAMENTO SISMICO ED EFFICIENTAMENTO ENERGETICO P. CIRCOLO
DIDATTICO "DE AMICIS", SEDE CENTRALE"

PROGETTO DI FATTIBILITA' TECNICA ECONOMICA		
Responsabile del Procedimento:	Progettista:	EDIFICIO ARRETRATO
Arch. Alfonso Ciarro'	Arch. Annamaria Di Nola	06/30/01/18/14
DESCRIZIONE ELABORATO		DATA:
ELABORATI GRAFICI DI BIL.D'UVO		MARZO 2015

IL PROGETTISTA
ARCH. ANNAMARIA DI NOLA

Annamaria Di Nola

Sezione B2

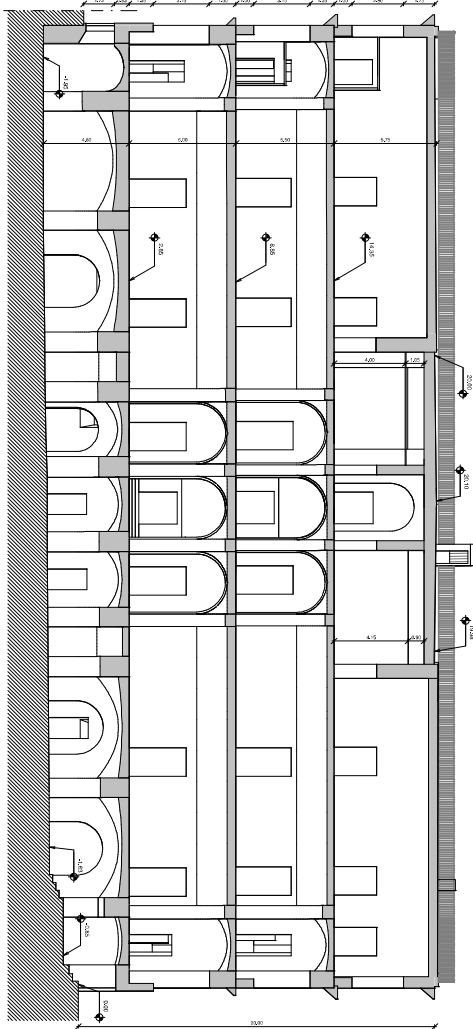

Prospetto Sud

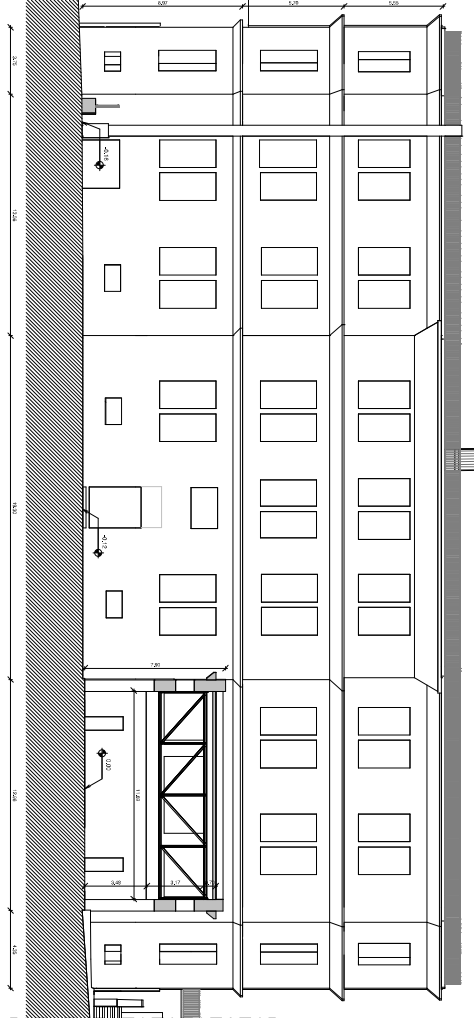

Pianta coperture - quota 20,00 m (piano di sezione 20,60 m)

